

Potwierdza się, że dokument w zakresie opracowania jest zgodny z danymi zawartymi w bazach danych, o których mowa w art. 4 ust. 1a oraz 1b ustawy, lub z dokumentami przyjętymi do państwowego zasobu geodezyjnego i kartograficznego.  
 Ident. zgłoszenia pracy geodezyjnej : GEK. 6640. 1548. 2020

Oznaczenia:

 obiekty małej architektury  
 w tym urządzenia ze strefą funkcjonowania  
 (opis i oznacz. na rys. PW-1 oraz w dokumentacji)

Potwierdzam zgodność mapy d.c. projektowych z oryginałem.

Projekt: Przebudowa obiektu małej architektury:  
 PLACU ZABAW w SHRO Pawłowice gm. Tarczyn

Adres: rejon ul. Topolowej i ul. Polnej  
 05-555 Pawłowice

Temat: **PROJEKT ZAGOSPODAROWANIA TERENU**

Data: MAJ 2020 Skala: 1:500 Nr rys.: PZT-1

Opracowanie: mgr inż. arch. Leszek DOMINIŁA  
 projektant  
 opr. nr 51-931/88

Katarzyna Fidura-Tratkiewicz  
 mgr inż. architekt krajobrazu  
 nr dyplomu: Ogr. 5270/97

woj. mazowieckie  
 pow. piaseczyński  
 jedn. ew. 141806\_5 Tarczyn – obszar wiejski  
 id. obrębu. 141806\_5.0030 SHRO Pawłowice  
 id. dz. ew. 141806\_5.0030.1/3  
 ul. Polna  
 mapa numeryczna skala 1:500  
 PUWG 2000(7), EVRF 2007  
 GEK. 6640. 1548. 2020

MAPA DO CELÓW PROJEKTOWYCH  
 SKALA 1:500

Mapę zaktualizowano w oznaczonym zakresie pomiarem sytuacyjno – wysokościowym na dzień 28.02.2020 r.  
 Nie wyklucza się istnienia w terenie urządzeń podziemnych nie objętych inwentaryzacją, dla których brak jest informacji branżowych i nie zostały odnalezione w terenie.  
 Piaseczno dnia 15.04.2020 r.

Mapę wykonano bez ustalenia obciążeń służebności gruntowych w granicach opracowania " Rozporządzenie Ministra Spraw Wewnętrznych i Administracji " z dnia 9.11.2011 r.

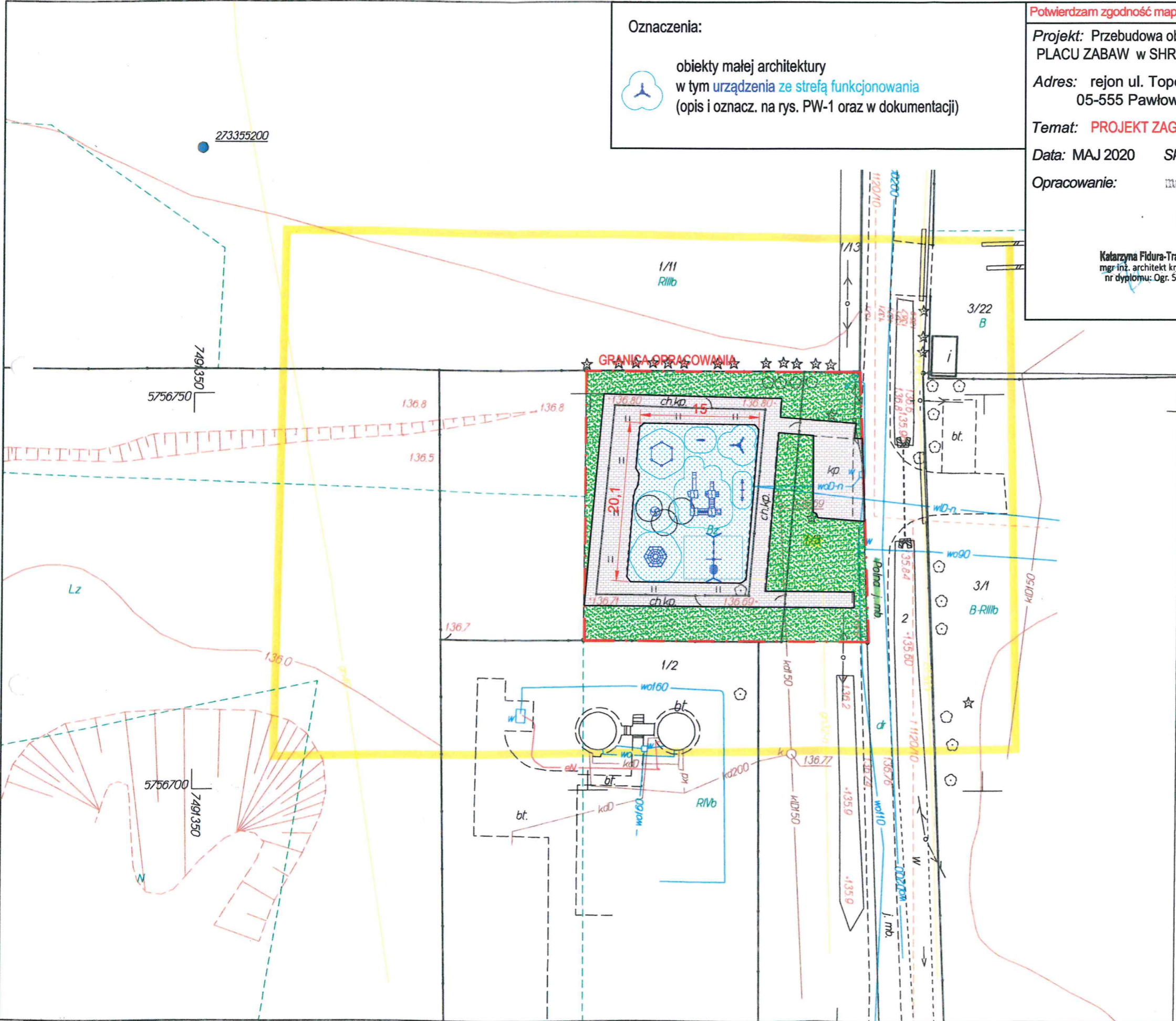

GEODETA UPRAWNIONY  
 Marek Kołodziejek Nr upr. 10073  
 ul. Dzieci Warszawy 35 m. 25  
 02-495 Warszawa  
 tel. 604 628 320, marekgeo@op.pl  
 NIP: 5221014434

GEODETA UPRAWNIONY  
 Marek Kołodziejek  
 Nr upr. MGPIB 10073

Poświadczam, że niniejszy dokument został opracowany w wyniku prac geodezyjnych i kartograficznych, których rezultat zawiera operat techniczny w oparciu o ewidencję materiałów państwowego zasobu geodezyjnego i kartograficznego	
Organ prowadzący państwowy zasób geodezyjny i kartograficzny	STAROSTA PIASECZYŃSKI
Identyfikator ewidencyjny materiału zasobu - operatu technicznego	P.1418.2020.3228
Data wpisania operatu technicznego do ewidencji materiału zasobu	15 CZE. 2020
Imię i nazwisko, data i podpis osoby reprezentującej organ	16 CZE. 2020

Z up. Starosta Piaseczyński  
 Elżbieta Grabowska  
 Inspektor Wydziału Geodezji i Katastru